

Wij hebben pensioennieuws voor u

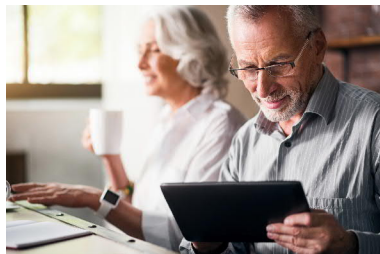

Zoals gebruikelijk vinden per 1 januari wijzigingen plaats in wettelijke regels die van invloed zijn op de inhoudingen op uw pensioenuitkering. Hierdoor wijkt uw netto-pensioenuitkering af van het bedrag dat u in december 2021 van SPF ontving. In deze nieuwsbrief informeren wij u over de belangrijkste wijzigingen.

Uw uitkeringsspecificatie

Dit jaar ontvangt u de uitkeringsspecificatie (en ook de jaaropgave in februari) nog op papier. De uitkeringsspecificaties zetten we echter ook in uw digitale postmap, in 'Mijn SPF Pensioen'.

Januari 2022: netto-uitkering wijzigt

Ontvangt u per 1 januari een hogere netto-uitkering dan komt dit met name door wijzigingen in de belasting en sociale verzekeringspremies.

- Gewijzigde inkomensafhankelijke bijdrage van de Zorgverzekeringswet. De wettelijk verplichte bijdrage voor de Zorgverzekeringswet (ZVW) wordt in 2022 lager, namelijk 5,50%. In 2021 was deze 5,75%. SPF is verplicht deze bijdrage in te houden over een inkomen van maximaal € 59.706 (in 2021 was dit € 58.311) per jaar. Dit zijn beslissingen van de overheid. Het pensioenfonds heeft hier geen invloed op. Meer informatie hierover is te vinden op de website van de [Belastingdienst](#).
- Belastingcijven
 - Heeft u de AOW-leeftijd nog niet bereikt?*
Voor u zijn er in 2022 twee belastingcijven.
 - Belastingplichtigen met een inkomen tot en met € 69.398 betalen 37,07% belasting.
 - Ontvangt u een hoger inkomen, dan betaalt u over het deel vanaf € 68.398 49,50% belasting.
 - Heeft u de AOW-leeftijd vóór 2022 bereikt?*
Voor u zijn er in 2022 drie belastingcijven, afhankelijk van de hoogte van uw inkomen.
 - Belastingplichtigen met een inkomen tot en met € 35.472 betalen 19,17% belasting*.
 - Heeft u een inkomen van meer dan € 35.472, maar niet meer dan € 69.398? Dan betaalt u 19,17% belasting over uw inkomen tot en met € 35.472 en 37,07% belasting over het deel tot en met € 69.398.
 - Voor het inkomen vanaf € 69.398 is dit 49,50%.

In de tabel ziet u de verschillen tussen de belastingtarieven in 2021 en 2022:

	Over een inkomen tot € 35.472*	Over een inkomen meer dan € 35.472* en maximaal € 69.398	Over een inkomen vanaf € 69.398
2021	19,20%	37,10%	49,50%
2022	19,17%	37,07%	49,50%

* bent u geboren vóór 1 januari 1946 (ouder dan 75 jaar) dan is dit bedrag € 36.409

Woont u in het buitenland?

Als u niet in Nederland woont, wordt er voor een kleiner bedrag rekening gehouden met heffingskortingen. Heffingskortingen zijn kortingen op de loon- en inkomstenbelasting. Door de lagere heffingskortingen betaalt u meer loonbelasting. En dat betekent dat u van uw pensioenfonds een lagere uitkering uitbetaald krijgt. Op uw uitkeringspecificatie ziet u wat dit voor u betekent. In welke loonbelastingtabel u valt, is afhankelijk van het land waar u woont. U hoeft zelf geen actie te ondernemen. Dit wordt automatisch verwerkt.

Kijk voor meer informatie op de website van de [Belastingdienst](#).

Fiscale jaaropgave



De fiscale jaaropgave van het door SPF uitgekeerde pensioen over 2021 wordt uiterlijk eind februari naar de huisadressen gestuurd. Ook zetten we deze in uw digitale postmap in '[Mijn SPF Pensioen](#)'. De fiscale jaaropgave heeft u nodig bij de belastingaangifte over het jaar 2021. Wij adviseren u om te controleren of de al ingevulde bedragen op de belastingaangifte de juiste bedragen zijn, zoals ze op de jaaropgave van SPF staan vermeld.

Goed om te weten: Naheffing inkomstenbelasting



Een naheffing van inkomstenbelasting kan onder meer worden voorkomen door ervoor te kiezen om door SPF maandelijks meer loonheffing te laten inhouden. SPF kan echter niet het bedrag berekenen waarmee de loonheffing aangepast moet worden. De hoogte van de aanpassing dient u zelf (mogelijk met hulp van een financieel adviseur) te berekenen en schriftelijk door te geven aan SPF.

Betaaldata 2022

27 januari
25 februari
25 maart
26 april
27 mei
27 juni
27 juli
26 augustus
27 september
27 oktober
25 november
21 december

SPF zorgt ervoor dat het pensioen op de 27^{ste} van de maand op de bankrekening staat. Als de 27^{ste} echter in een weekend valt, betalen we het pensioen eerder uit. In december ontvangt u het pensioen ook eerder.



Contact

Bij vragen over uw pensioen kunt u terecht bij onze afdeling Pensioenen:

tel.: 045 - 5788100

e-mail: info.PensioenfondSABIC@dsm.com